Kunsthaus
AK
88
74
13a
Zürich

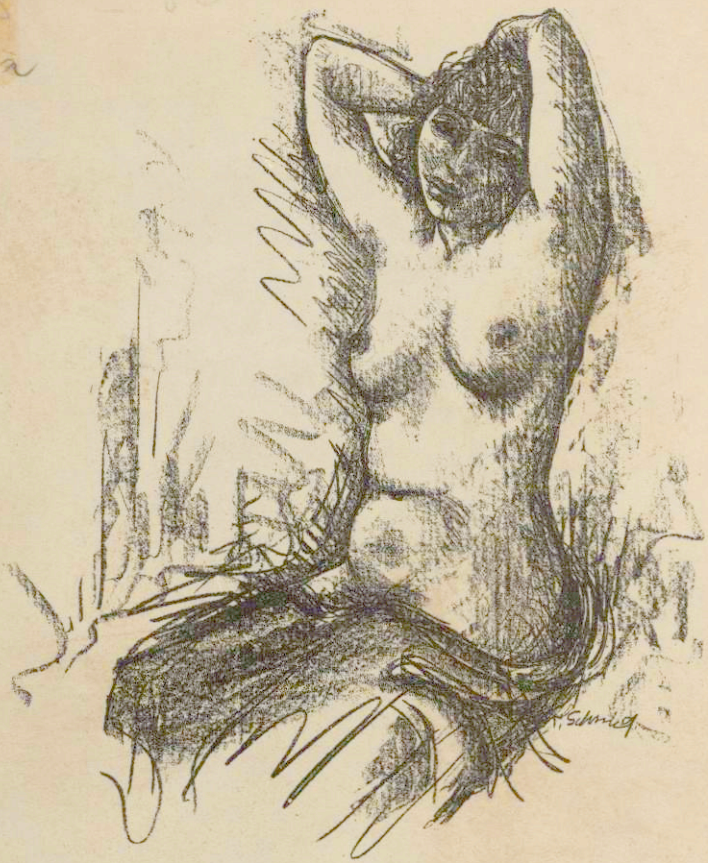

13. AUSSTELLUNG

der Gesellschaft Schweizer
Maler · Bildhauer u. Architekten

KUNSTHAUS ZÜRICH

4. Dez. - 15. Jan. 1927/28

J. C. MÜLLER ZÜRICH