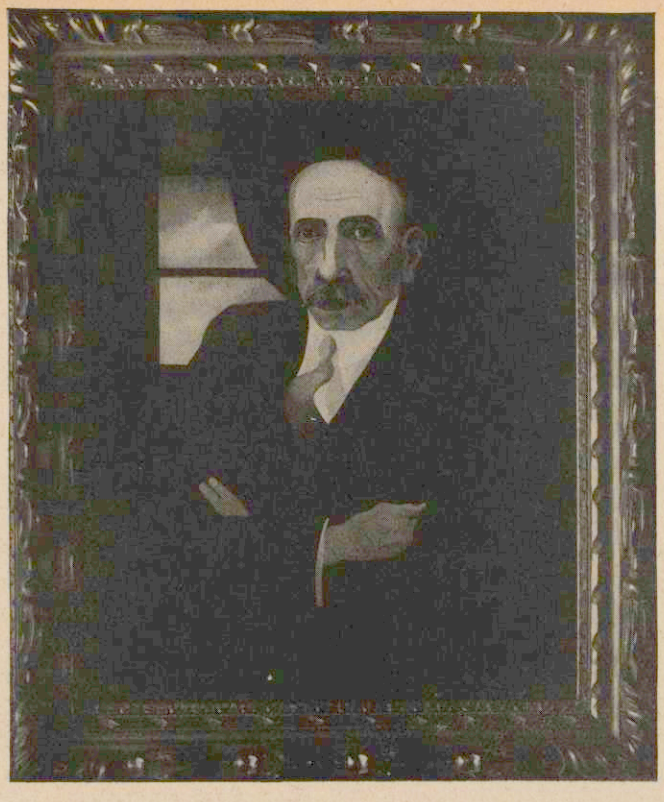

H. M. Davringhausen Porträt Herr F. ⟨Gemälde⟩
⟨Aus der Herbst-Ausstellung 1921, Hans Goltz⟩

H. M. Davringhausen Selbstbildnis ⟨Gemälde⟩
⟨Aus der Herbst-Ausstellung 1921, Hans Goltz⟩