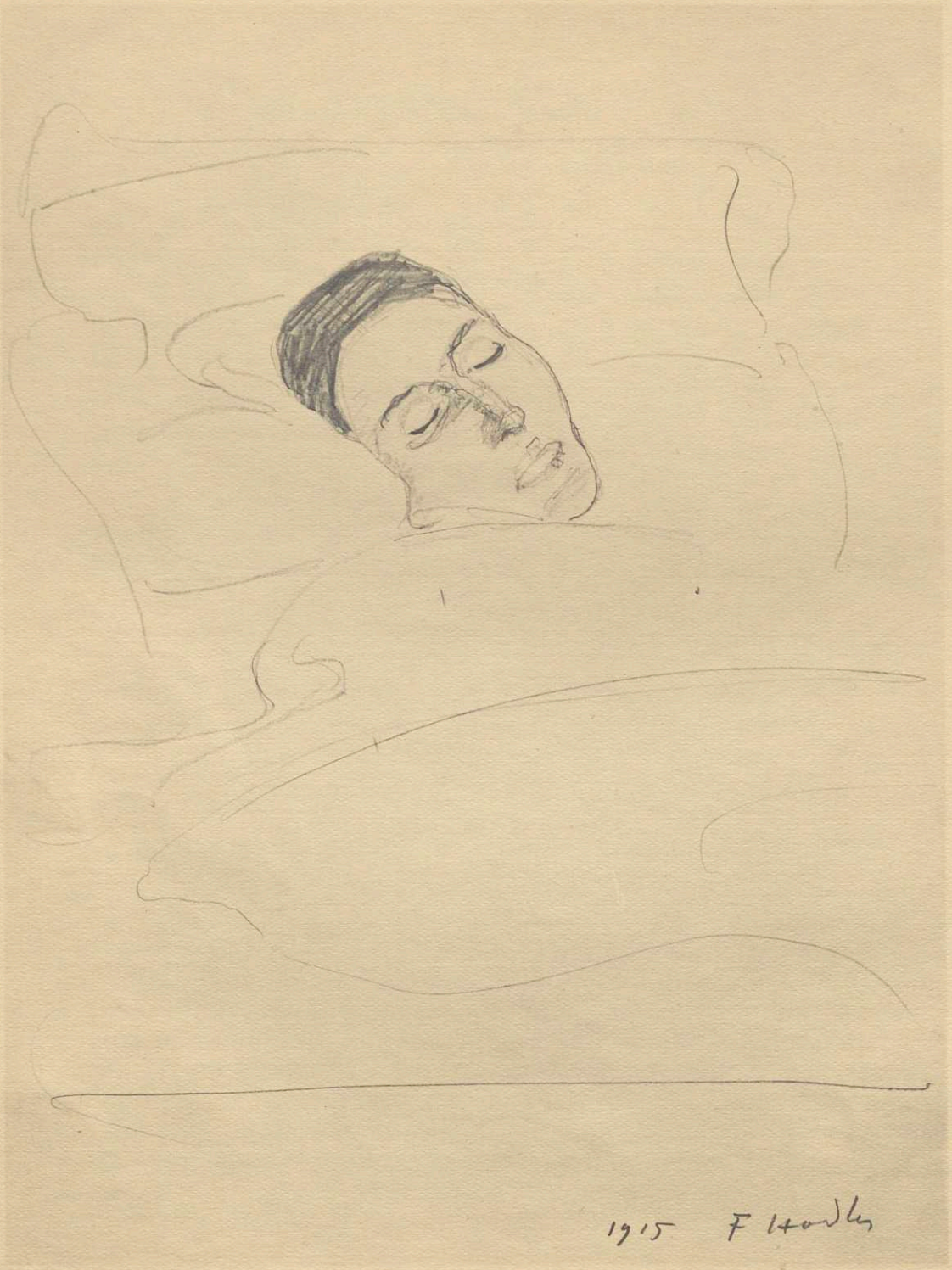

FERDINAND HODLER ZEICHNUNG (SCHLUMMERNDE)

Sammlung der Zürcher Kunstgesellschaft