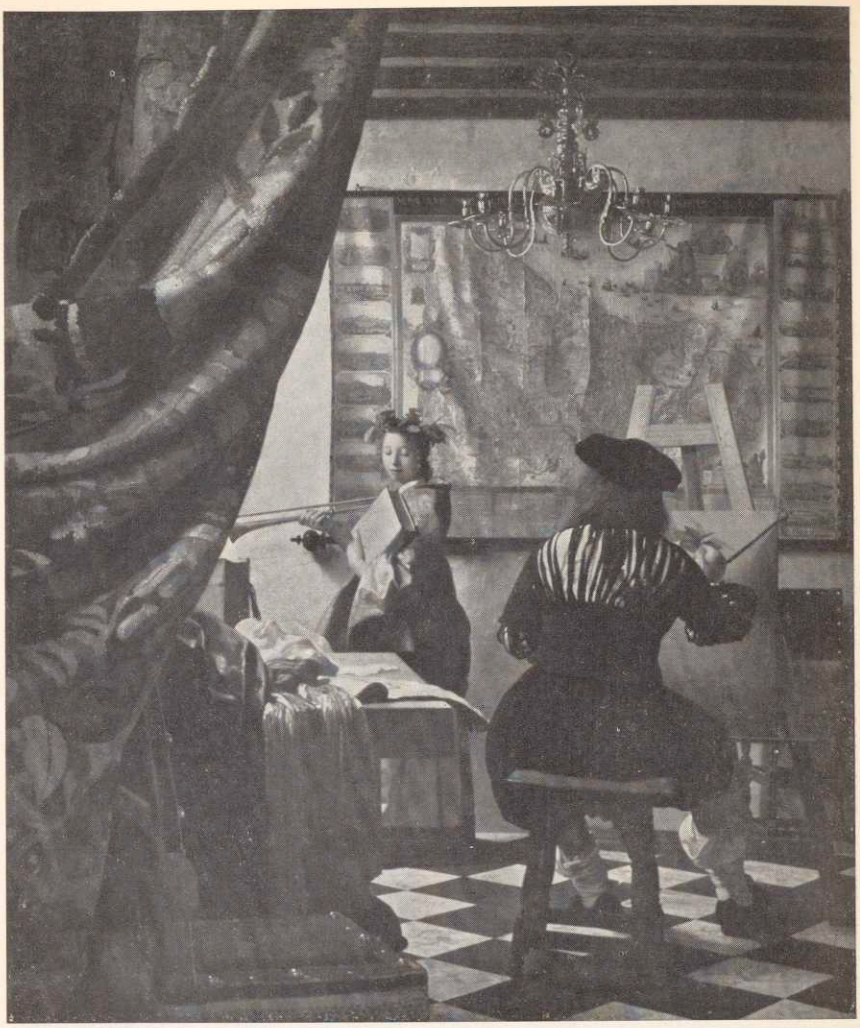

Johannes Vermeer van Delft
Der Maler im Atelier

Tafel LXIV
Kat. Nr. 426

Druck der Illustrationen Buchdruckerei Schläpfer & Co. Herisau