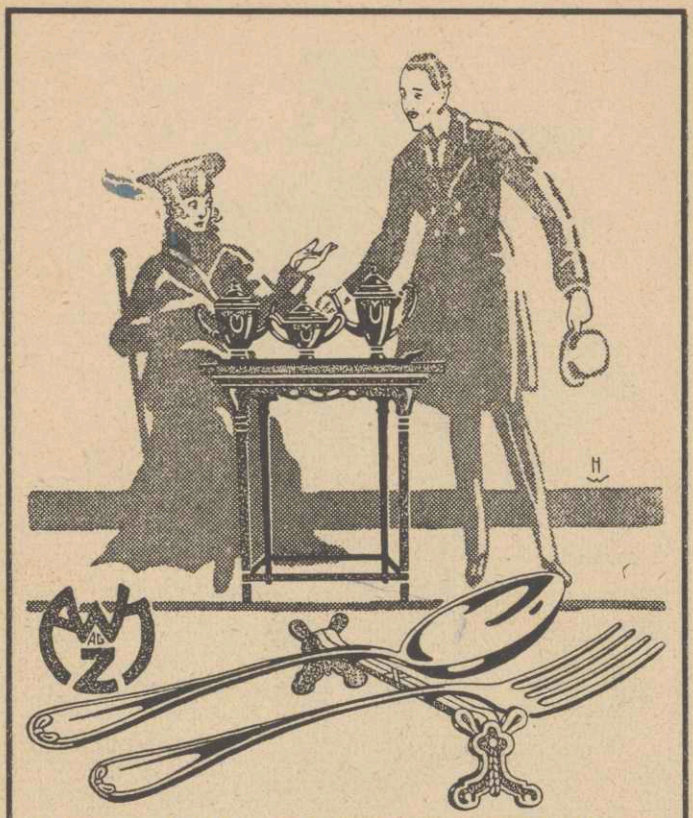

SPEZIALHAUS FÜR SILBERNE u. VERSILBERTE

Bestecke u. Tafelgeräte

KUNSTGEWERBLICHE

Metallwaren · Broncen · Bijouterie ·

A. Wiskemann-Knecht A. G.

PARADEPLATZ

Zürich