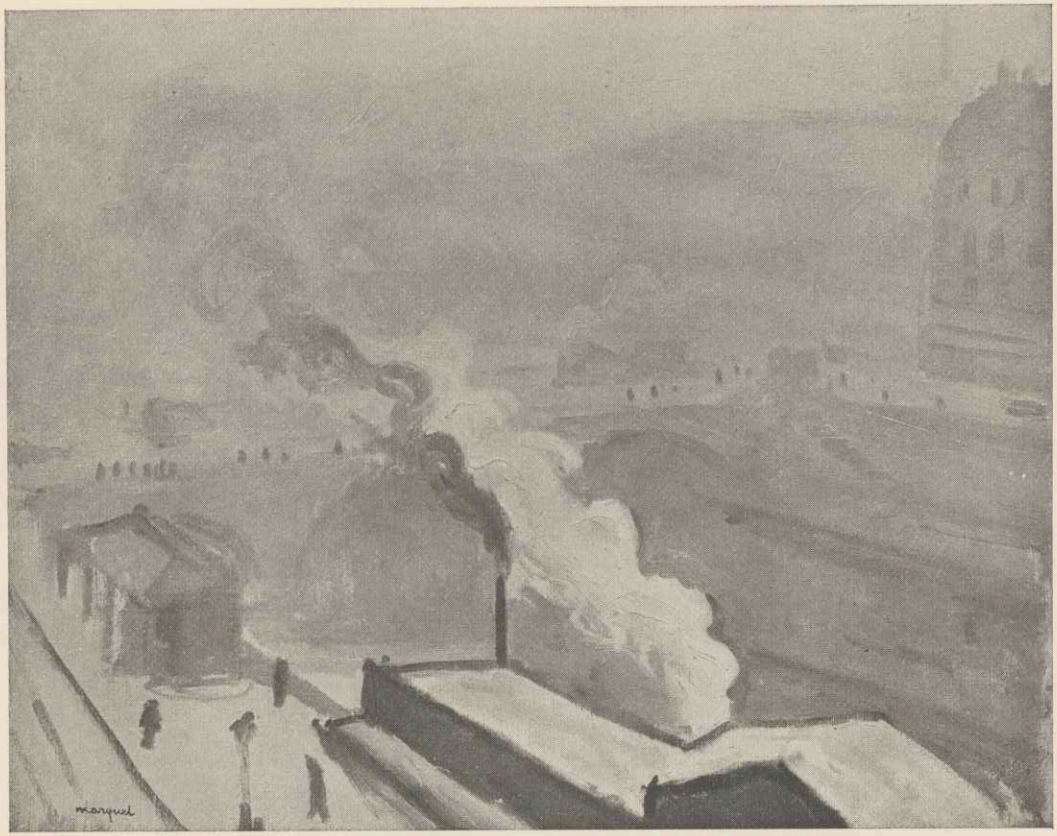

Albert Marquet — Quai in Paris

Ausstellung französischer Kunst im Zürcher Kunsthaus, Februar/März 1915